

3. Geländeritt



Samstag 4. Juli 2026

Hardern 9c, Lyss



KRV Lyssbachtal

Der KRV Lyssbachtal bedankt sich bei allen Sponsoren für die tollen Preise.

- Appenzeller Käse
- B & M, Densbüren
- Beatushöhlen
- Bio- Waldboden
- Bube Fliegennetze, Bernhard Bütikofer
- Chartreuse fleurs, Blumen und Accessoires
- Drogerie Fischer, Belp
- Farmfood, Dogs und Cats Shop
- Granovit
- Gurten, Park im Grünen
- Kavallo, das Schweizer Pferdemagazin
- Knabberhölzli für Pferde, Andrea Weber
- Lexa Pferdefutter
- Marstall AG
- Migros Aare
- Niesenbahn
- OTTO's
- PferdeSnacks, Schweizer Natur-Kräuterkraft
- Pferdetherapie Schwab, Eveline Schwab
- Pferdetraining mit Gefühl, Anita Fischer
- Pferdetraining Simone Heiniger
- Pflück dis Glück, Kerzers
- Pimp my Pony
- Reovit
- Rockriders.ch
- Schinznach Bad
- Seelenpferd Fotografie
- Team X-Trail
- Torpol
- veloplus
- Restaurant Weisses Kreuz, Lyss
- Ricola
- Zürcher Spezialitäten Brennerei

Wichtige Hinweise

Der Veranstalter übernimmt keine Haftung für Unfälle, Krankheiten, Parkschäden und Materialverlust, welche Besitzer, Hilfspersonal oder Pferde betreffen. Gegenüber Dritten besteht eine Haftpflicht im Rahmen der gesetzlichen Bestimmungen.

Jede Handlung oder Serie von Handlungen, die nach Meinung des Veranstalters und der Postenbetreuung klar und ohne Zweifel als Tierquälerei bezeichnet werden kann, wird sofort mit Ausschluss von dem gesamten Geländeritt bestraft.

- Hunde sind auf dem ganzen Areal an der Leine zu führen
- Es besteht Helmpflicht während des Rittes
- Der Parkplatz ist sauber zu halten
- Pferde nicht in angrenzende Wiesen oder Weiden führen
- Abgrenzungen beachten

Die Toilette ist ein bisschen weiterweg max. 5min, bitte dies beachten.

Die Strecke ist ca. 18km lang es hat 8 Posten auf der Strecke und die Dauer wird auf 4h geschätzt.

Der Ritt ist 95% im Wald, somit im Schatten. Die Startzeiten werden nicht verschoben.

Die Siegersträuße sind gesponsort von:



Pasta-Plausch

Ab 17.00Uhr

Teller Pasta **15.- CHF**

Inkl. grüner Salat

Es kann aus verschiedenen Saucen gewählt werden

Siegerehrung ca. 17.30Uhr



KRV Lyssbachtal



Pferdetraining Simone Heiniger

individuell | gezielt | respektvoll



Be strict!

Führen mit Kompetenz

Positionsarbeit

Klärung der Rangordnung

Fahnenarbeit

Grundlage für eine korrekte Stellung im Genick

Dual-Aktivierung®

Steigerung der Koordination und Balance

Equikinetic®

Ganzheitliches Muskelaufbauprogramm

Longe-Walking® (Doppellonge)

Schulung der Kommunikation & Gymnastizierung

Junge, alte und kranke Pferde

Blau-Gelb ermöglicht ein individuell abgestimmtes Training



Anfahrt:

In Hardern sind Verkehrsschilder des KRV Lyssbachtal aufgestellt, bitte Ein- und Ausfahrt beachten und den Anweisungen folgen.

Es kann zu Änderungen kommen.

Navi (google maps): Hardern 9c, 3250 Lyss

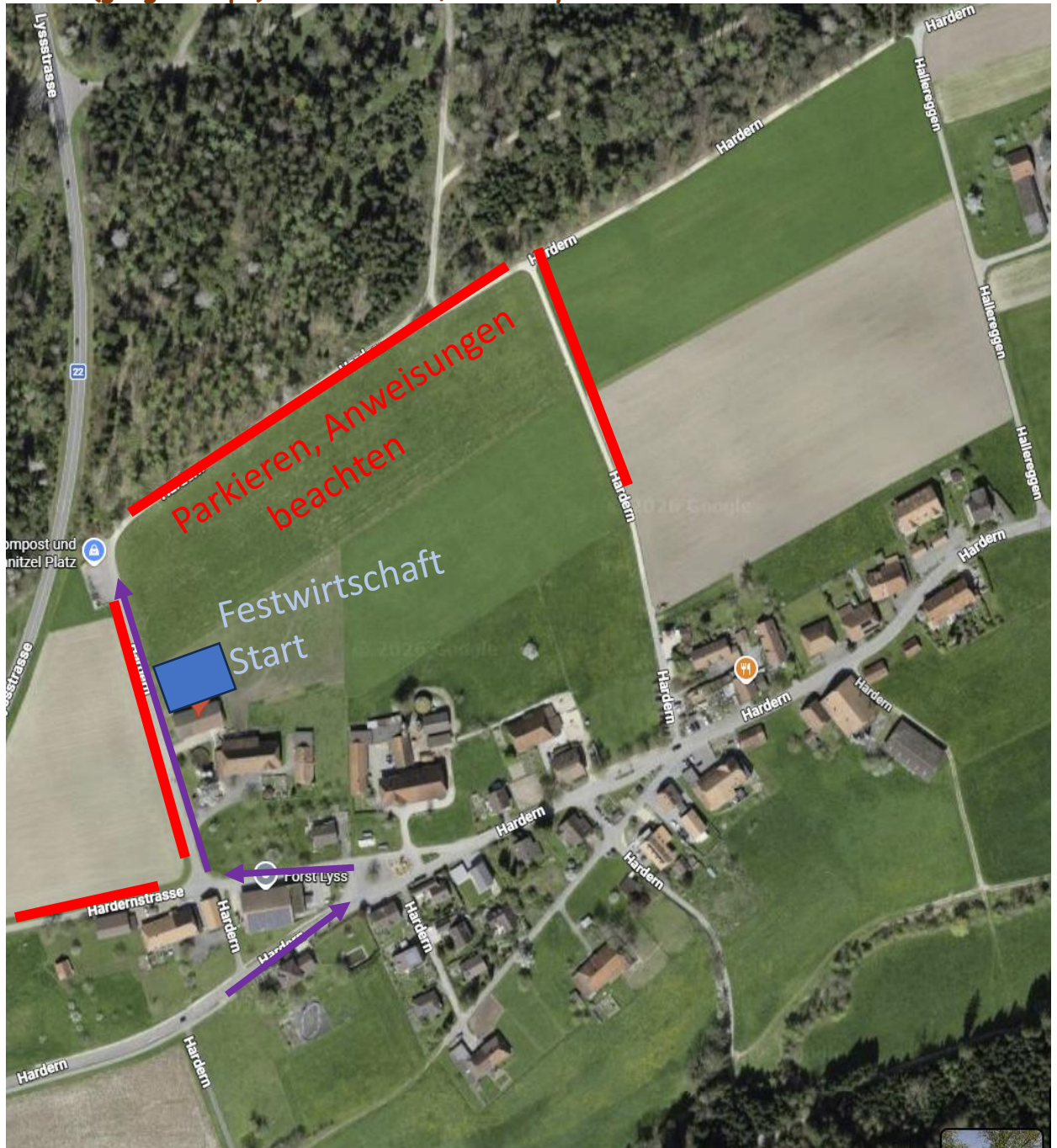

Knabberhölzli für Pferde



100% Naturprodukt



Birne, Birke, Weide & Hasel



Ideal für den Stall



Aus der Schweiz

1 Seil mit 5 Hölzli
ab 20 Fr.



076 424 05 84



akilon@gmx.net



Wir wollen keine Reitverbote, darum achte diese 10 Gebote:

1. Feld und Wald sind weder Arbeitsplatz noch Übungsparcours.
2. Respektiere das Privateigentum. Reite nicht durch Kulturland oder quer durch Jungwuchs und Wald.
3. Benütze Wege und Strassen und passe die Gangart den Verhältnissen an. Halte Trottoirs und Quartierstrassen sauber (nach dem Ausritt reinigen) *Wird hier vom Veranstalter gemacht*
4. Lege keine neuen Wege und Pisten an.
5. Meide nasse und sumpfige Wege.
6. Hilfe mit, dass die Wege für alle benutzbar bleiben.
7. Schone neu angelegte oder frisch überkieste Wald- und Flurwege. Meide sie und verhindere damit Reitverbote.
8. Gib oder lass auf Wanderwegen, soweit diese nicht mit öffentlichen Fahrstrassen identisch sind, dem Wanderer den Vortritt. Vita-Parcours, Lehrpfade und Rückgassen dürfen nicht beritten werden.
9. Reite in allen Gangarten ruhig und überlegt.
10. **Reite wie ein Kavalier, sei stets freundlich und zuvorkommend.**



Startliste:

Nr	Zeit	Name	Pferd	Name	Pferd/Bike
1	8.30	Esther Pascale	Manni	Andy Pascale	Cachou
2	8.35	Erika Nussbaum	Hamiro	Marlyse Wyssen	Hanna
3	8.40	Barbara Egger	Evina	Gilliane Dini	Libelle
4	8.45	Michelle Oetiker	Neva	Tamara Roos	Hannibal
5	8.50	Monika Haas	Chaya	Susanne Beyeler	Lynn
6	9.00	Melanie Michel	Cordoba	Ramona Blaser	Harlo
7	9.05	Elisabeth Käser	Kyrano	Nicole Furrer	Santos
8	9.10	Laura Baumann	Heino	Linda Wipfli	Baldaquine
9	9.15	Corinne Ruchti	Quintakko	Marion Winkelhausen	Czipra
10	9.20	Alena Ramseier	Sharkir	Franziska Egli	Biker



Drogerie Fischer
Tiergesundheit



BUND M

swiss pyramid



MIGROS

Kulturprozent



ST. BEATUS-HÖHLEN
SWISS CAVES

Schmuck aus Haaren deines Pferdes
deines Hundes
deiner Katze



WWW.HORSEARTCREATIONS.CH

Startliste:

Nr	Zeit	Name	Pferd	Name	Pferd/Bike
11	9.30	Melanie Hiltbrunner	Stag Creek Mecate	Veronika Schmid	CurlyStar Flash's Domino
12	9.35	Sophie Bodenmann	Nirwana's Nala	Deborah Banz	Imperia
13	9.40	Aline Loretan	Faline	Timon Lanz	Biker
14	9.45	Yanira Jeremias	Oli	Joel Marthaler	Biker
15	9.50	Jelia Jeremias	Jenaya	Elanya Jeremias	June
16	10.00	Anja Allenbach	Dollie	Yannick Becker	Biker
17	10.05	Lean Fankhauser	Vinci du Chenai	Fabienne Stebler	Biker
18	10.10	Andrea Däppen	Kastor H	Lars Däppen	Biker
19	10.15	Martina Kamber	Rubinia	Marion Kamber	Navaio
20	10.20	Annigna Maron	Ravissante de Villars CH	Nathalie Reiser	Karat

Seefenpfend 
Fotografie



ReoVit⁺
Bausteine des Lebens.

ReoVit[®] Premium Selection

**Nährstoff-Support für
höchste Anforderungen.**

Mein Pferd bewusst versorgt.



Mehr Infos zu unseren Horse-Programmen
finden Sie auf unserer Webseite!

reovit.ch



Startliste:

Nr	Zeit	Name	Pferd	Name	Pferd/Bike
21	10.30	Myriam Mocker	Café's Rooney	Tamara Larizza	Sirco Rialto
22	10.35	Elin Bischhausen	Ruggeds Lady Amber	Rebecca Simon	Smoky Indian Sky
23	10.40	Selina Portmann	Navaro	Adrian Walther	Biker
24	10.45	Stephanie Jenni	Cool Man	Carole Beyeler	Emilia de Finca Barocco
25	10.50	Pia Landolf	Lia	Bruno Messer	Velino
26	11.00	Ingrid Bürgi		Noch zu bestimmen	
27	11.05	Mara Herren	De Man	Nina Tiefenbach	Acodetta
28	11.10	Silvia Scherrer-Haldi	Blue Eye Big Heart	Martin Graf	Declic du Coinat CH
29	11.15	Noemi Fankhauser	Novelia	Selina Iseli	Eddy
30	11.20	Saskia Hadorn	New Médoc	Brigitte Hadorn	Coco VI



Bube

Fransendecken – der clevere Fliegenschutz
zum Reiten und Fahren
www.bube-shop.ch

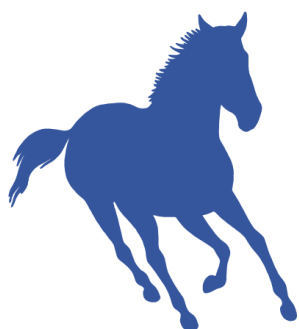

Kavallo

Das Schweizer Pferdemagazin | www.kavallo.ch

Für alle, die Pferde lieben



MARSTALL
VON MENSCH ZU PFERD

info@marstall.ch
032 636 30 86

MARSTALL AG
HIPSACKERSTRASSE 26
4702 OENSINGEN

Startliste:

Nr	Zeit	Name	Pferd	Name	Pferd/Bike
31	11.30	Madeleine Bertschi	Perla	Cassandra Rotschi	Brynja
32	11.35	Michaela Aemmer	Veit	Hansruedi Aemmer	Beauty
33	11.40	Alène Veuve	Ringo	Reto Keusen	Biker
34	11.45	Astrid Kern	Diego XXXVII	Daniel Lottenbach	Biker
35	11.50	Petra Bitzi	Cheyenne	Anna Roos	Django
36	12.00	Elisabeth Lachat	Artos	Claudia Lachat	Cool Jack
37	12.05	Caroline Posthaus	Haustdis	Sarah Posthaus	Biker
38	12.10	Stefanie Steger	Valderama	Markus Barmettler	Biker
39	12.15	Madeleine Gobat	Mavani	Julien Gobat	Biker
40	12.20	Celine Landry-Gobat	Napoleon	Pierrick Landry	Biker



pferdetraining
mit gefuehl

Anita Fischer

Gäserz 4, 3237 Brüttelen

Mobil: 079 751 91 82

info@pferdetraining-mit-gefuehl.ch

www.pferdetraining-mit-gefuehl.ch

Aus- und Weiterbildung für Pferd und Reiter

- Mobiler Reit- und Bodenarbeitsunterricht
- Naturtrailkurse und Trainings
- Reha- und Aufbautraining
- Pferdetherapie und Beratungen



VELOPLUS

AUSRÜSTUNG FÜR ABENTEUER

WEISSES KREUZ
SEELANDHOTEL



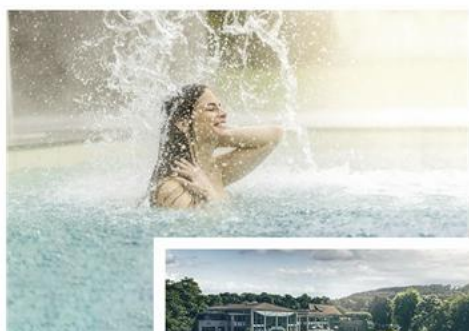

AQUARENA BAD SCHINZNACH



Spass, Sport und Erholung

Das Thermalbad mit Aussen- und Innenbecken ist ein Erlebnis für die ganze Familie. Wasserfans geniessen im 35 Grad warmen Thermalwasser das Flussbad, Whirlpool, 65 m Grottenrutsche und 25 m Becken. Für Entspannung sorgen Unterwassermassagedüsen, Wasserfallduschen und ein duftvolles Inhalatorium.



THERMI BAD SCHINZNACH

Vollbad für die Sinne

Zeit vergessen und Stille geniessen im Thermi spa. Gewärmte Steinliegen im Orient Cocon, aromatische Genüsse im Dampf-Cocon, zwei Saunen, ein 45 Grad Erdlehmraum und Thermalwasserbecken sorgen für Entspannung.



TÄGLICH VON 8 – 22 UHR GEÖFFNET

Bad Schinznach AG, Thermalbäder, Badstrasse 50, 5116 Schinznach-Bad
Tel. 056 463 75 05, info@bs-ag.ch, www.bad-schinznach.ch



PferdeSnacks[®]
SCHWEIZER NATUR-KRÄUTERKRAFT

Mahlzeit!

Kraftfutter neu definiert



Digital4You





Kavallo

Das Schweizer Magazin | www.kavallo.ch



**Fr. 100.-
Abo-Aktion:
zahle 11
erhalte 14**

Für alle, die Pferde lieben

Fachartikel | Hintergrund-Berichte | Leser-Community | Porträts



kavallo@kromerprint.ch | +41 62 886 33 66
www.kavallo.ch | #KavalloMagazin